

Usulü: CURCUNA

RAST ŞARKI  
( OKŞASA SEHER )

Söz - Müzik  
KAZIM NARMANLI

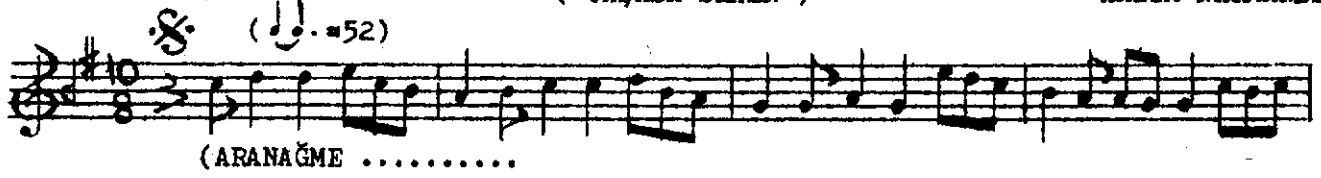

ZÜLFÜNTELLE Rİ ..... Nİ .... OK ŞA SA SE HER .....  
GÖZÜM DENGÜ ZÜ ..... ME .... İ NAN MAM SE Nİ .....



ZÜLFÜNTELLE Rİ ... Nİ .... OK .. ŞA SA SE .. HER (SAZ .....)  
GÖZÜMDEN GÖ ZÜ ... ME .... İ NAN MAM SE .. Nİ



SİR MA SAÇ LA Rİ ..... NİN ..... HER BİRTELİ .. Nİ .....  
NE GÜ LÜ NE MEH ..... TAP ..... VER MEZ O DE Mİ .....



AL TIN SİRMA İ ... LE ... ÖR .. ME YE DE .. GER (SAZ .....)  
SEVGİ DOLSUN GÖN .. LÜN .. U NUTMA BE ... Nİ



KİS KA NİR O LU ..... RUM ..... SEHERYELİ .. Nİ .....  
" " " " " " " " " " " "

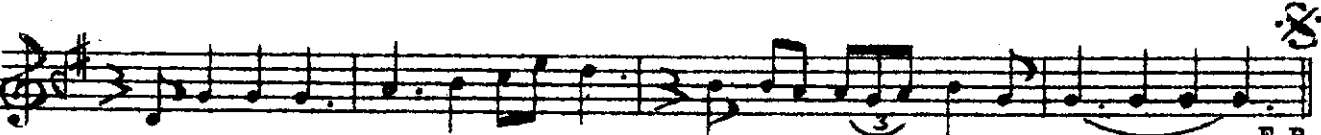

KİS KA NİRO LU ... RUM ... SE HER YE Lİ ... Nİ  
" " " " " " " " " " " "

E.B.

OKŞASA SEHER

ZÜLFÜN TELLERİNİ OKŞASA SEHER  
SİRMA SAÇLARININ HERBİR TELİNİ  
ALTIN SİRMA İLE ÖRMEYE DEĞER  
KİSKANIR OLURUM SEHER YELİNİ

GÖZÜMDEN GÖZÜME İNANMAM SENİ  
NE GÜLÜ NE MEHTAP VERMEZ O DEMİ  
SEVGİ DOLSUN GÖNLÜN UNUTMA BENİ  
KİSKANIR OLURUM SEHER YELİNİ